

## Altas, bajas, número de abonados

|   |    |
|---|----|
| Altas, bajas, número de abonados .....                    | 1  |
| ¿Que cuentan los listados? ¿Qué cuenta el deporwin? ..... | 1  |
| Abonos o integrantes.....                                 | 1  |
| Actual, de un día determinado o histórico.....            | 1  |
| Altas y bajas: reales o por cambio.....                   | 1  |
| Listados del catálogo.....                                | 2  |
| Resumen de discrepancias y que hacer con ellas.....       | 2  |
| Muestras de los listados del catálogo .....               | 5  |
| Número de abonados.....                                   | 5  |
| Altas y bajas.....  | 8  |
| Históricos.....   | 12 |

El listado de número de abonados me da este número, en cambio deporwin me da este otro. Dos listados de número de abonados me dan números distintos. Sumo las altas de un periodo a los abonados que tenía al inicio del periodo y no me da el número de abonados del final del periodo. ¿Cómo resolverlo? ¿De que números fiarme? Después de clarificar estos temas, hay una lista de los listados relacionados del catálogo indicando qué cuenta cada uno.

### ¿Que cuentan los listados? ¿Qué cuenta el deporwin?

#### Abonos o integrantes

Un abono puede ser individual o familiar. En el segundo caso puede contar con uno o más de un integrante. Un listado puede contar abonos o integrantes, y el número de abonos siempre será igual o menor al de integrantes.

Un abono tiene integrantes, uno de los cuales será el cabeza de familia. Cuando listamos abonos, podemos mostrar el número o id del abono, y además mostraremos siempre una persona, que normalmente será el cabeza de familia.

Deporwin nos dará el número de integrantes si hacemos: Fichas -> Personas y con el botón derecho del ratón sobre la lista de personas: Ver personas -> Abonados.

Nos dará el número de abonos con: Fichas -> Abonos

#### Actual, de un día determinado o histórico

Un listado puede contar los abonos o integrantes

- que existen ahora mismo (según el marcador EsAbonado de la persona)
- los que había o habrá un día determinado
- históricos – hay dos listados que en una sola tabla dinámica muestran la variación en el número de abonos o integrantes, por meses o por días, para un período dado.

Deporwin cuenta los que hay ahora más lo que se darán de alta en el futuro, tanto en Fichas -> Personas (integrantes) como en Fichas -> Abonos (abonos).

#### Altas y bajas: reales o por cambio

Cuando un abonado quiere cambiar de tipo o categoría de abono, el abono actual se da de baja y se da de alta un nuevo abono con los nuevos datos. Estos cambios, si se realizan desde la pestaña “Abonos programados” dentro del apartado “Abonos” de una persona, generan una baja y un alta que en realidad son cambios y que nos puede interesar que aparezcan en el listado de altas, o no.

Si estos cambios se realizan manualmente (es decir, dando de baja el abono anterior y de alta uno nuevo), no hay manera de que un listado los distinga, o sea, que siempre los contará como bajas y altas nuevas.

En el filtro de los listados tenemos la pregunta “Alta por cambio” o bien “Baja por cambio”. Posibles respuestas:

- No – Solo contará las altas/bajas “reales”, que no provienen de un cambio
- Sí – Solo contará los cambios
- No contestamos – Cuenta tanto las altas/bajas “reales” como los cambios.

**Listados del catálogo**

- Básicos

|             |    | Numero en una fecha                              | Altas en un periodo | Bajas en un periodo                      |       |   |       |
|-------------|----|--|---------------------|--|-------|---|-------|
| Integrantes | v2 | Integrantes activos en una fecha                 | C649                | Altas de integrantes entre fechas        | C33   | Bajas de integrantes en un periodo      | C43   |
|             | v3 |  | C1109               | C1087                                    | C1189 |   |       |
| Abonos      | v2 | Abonos activos en una fecha (cab.fam. o titular) | C219                | Altas de abonos (cab. fam.) entre fechas | C605  | Bajas de abonos (cab.fam.) entre fechas | C606  |
|             | v3 |  | C1142               |  | C1086 |   | C1135 |

- Históricos
  - C63 (v2), C302 (v3) - DynaWin histórico abonados. Variaciones diarias. Por abonados y por integrantes. Para que los datos estén actualizados, antes de lanzar el listado, hay que ejecutar un proceso de mantenimiento desde Deporwin:
    - Mantenimiento -> Procesos de actualización -> Abonos -> Regenerar histórico de evolución de abonados.
  - C188 (v2), C477 (v3) – Dynawin histórico abonados mensuales. Variaciones mensuales, la información efectiva la toma del último día del mes. Por abonados y por integrantes. Para que los datos estén actualizados, antes de lanzar el listado, hay que ejecutar un proceso de mantenimiento desde Deporwin:
    - Mantenimiento -> Procesos de actualización -> Abonos -> Regenerar histórico mensual.
  - En v2, los históricos incluyen las altas y bajas por cambios. En v3, se pueden distinguir los cambios de las altas/bajas “reales”.
- Otros
  - C666 (v2), C1163 (v3) - Num. abonados, integrantes, ingresos, motivos alta
  - C650 (v2) - Integrantes con fecha futura de alta

**Resumen de discrepancias y que hacer con ellas**

No coinciden los números que dan los listados con los que da el deporwin

Con el tiempo se pueden producir errores en la base de datos que se pueden corregir con estos procedimientos, que se pueden encontrar en

Mantenimiento -> Procesos de actualización -> Abonos ->

v2 y v3 → Borrar abonados fecha baja

v2 y v3 → Borrar integrantes fecha baja

v2 → Conciliar información histórica de abonados

v3 → Borrar abonados expirados

Los dos primeros, aunque digan "borrar", no borran nada, lo único que hacen es “marcar” la persona con EsAbonado=No.

Aun así, en raras ocasiones se producen algunos errores que no se corrigen con estos procedimientos. En estos casos, hay que abrir un tiquet para que nosotros pasemos una auditoría de datos.

No coinciden los integrantes/abonos que dice el listado con el número que obtengo sumando altas y restando bajas

Si sumamos las altas y restamos las bajas de un período al número de abonados/integrantes del inicio del período deberíamos obtener el número de abonados/integrantes al final del período.

Normalmente el error en este caso, está en las fechas que se introducen en el filtro.

- Los listados de altas y bajas incluyen las altas y bajas de los días que le ponemos en el filtro
- El listado de número de abonados/integrantes da el número correspondiente al final del día de la fecha que le ponemos.

Con un ejemplo:

Abonados al final del día 31-marzo-2010. El listado nos pedirá:

Fecha: 31/03/2010

Fecha + 1 día: 01/04/2010

Altas/Bajas del mes de abril. Las fechas a darle al listado son estas:

Entre fecha: 01/04/2010

Y fecha: 30/04/2010

Abonados al final del día 30-abril-2010. Entramos estos datos:

Fecha: 30/04/2010

Fecha + 1 día: 01/05/2010

Con estos datos, los números coinciden.

Titular o cabeza de familia que no es integrante del abono –

El cabeza de familia debería ser siempre parte del abono (un niño con un abono individual es siempre cabeza de familia de su propio abono), en cambio el titular puede no serlo (un padre puede pagar el abono individual de su hijo)

Una causa de distorsión puede ser que asignemos un titular o un cabeza de familia que no son integrantes del abono. En este caso, cuando vamos a mirar la persona en el deporwin podemos encontrar que no es abonado o que tiene otro abono.

Es un error muy frecuente usar la tecla F4 en lugar de la tecla F3, lo cual nos provoca esta distorsión:

- F3 – Buscar una persona
- F4 – Asignar cabeza de familia o titular

Para solucionar los casos erróneos tenemos la ayuda del listado:

C657 – Listado de errores en asignación de cabeza de familia o titular. Este listado nos muestra todos los abonos que tienen un cabeza de familia o un titular que no es integrante el abono.

Los abonados según Deporwin no se corresponden con los listados –

La correspondencia debería ser esta:

Abonados según Deporwin = C649 (Integrantes activos en una fecha, a fecha de hoy) + C650 (Integrantes con fecha futura de alta)

Los integrantes que aparecen el C649 no figuran como abonados en Deporwin o al revés, aparecen como abonados en Deporwin, pero no aparecen en el listado C649 –

Para solucionar esta discrepancia, ejecutar los listados C660 (Son integrantes activos pero no salen en deporwin) y C661 (Salen en deporwin pero no son integrantes activos). Cuando vamos al Deporwin y vemos la ficha de las personas que han salido en estos listados, se soluciona automáticamente la discrepancia.

El listado cuenta como bajas, las bajas por cambio –  
 En el filtro del listado, especificar: Baja/Alta por cambio: No



Para que el listado las distinga, hay que hacer los cambios a través de “Abonos programados”:

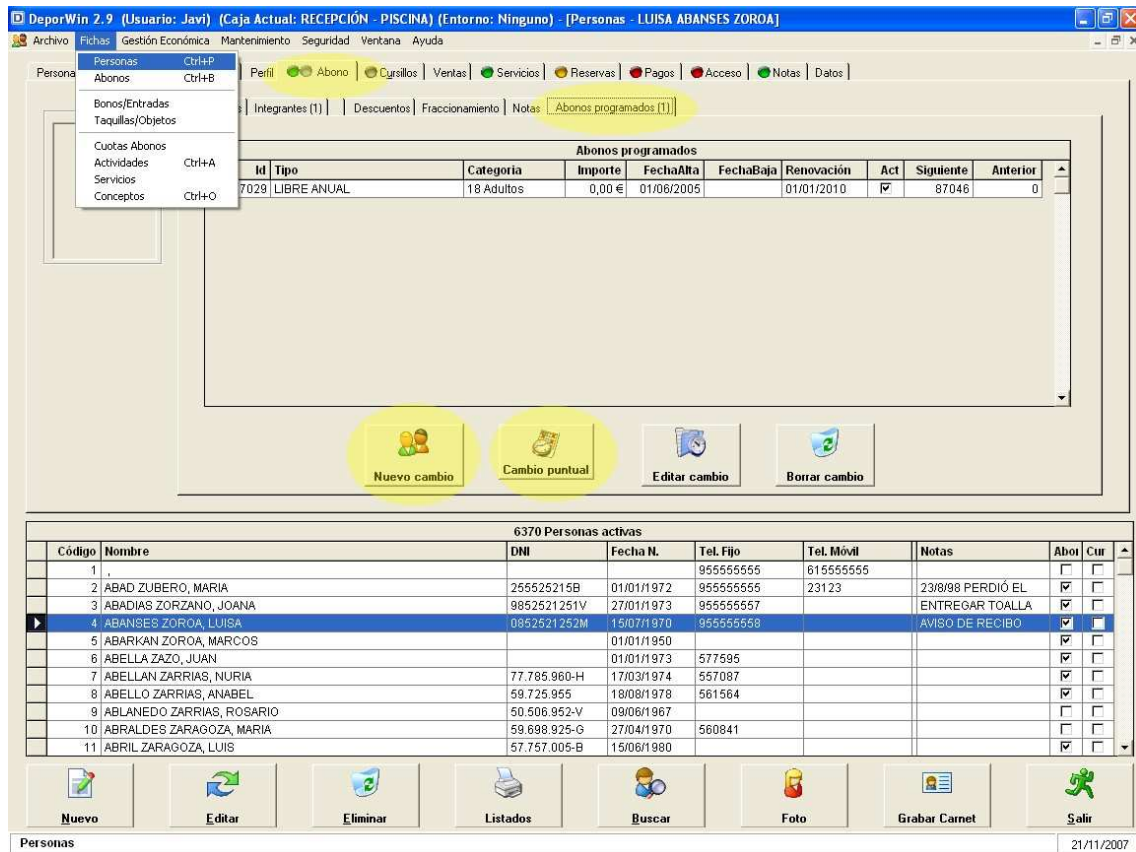

**Muestras de los listados del catálogo**

En las direcciones de internet, se encontrarán las versiones más recientes con las últimas modificaciones.

Número de abonados

[www.systemtronic.net/ftp/Listados/Muestras/649\\_107\\_2.pdf](http://www.systemtronic.net/ftp/Listados/Muestras/649_107_2.pdf)

|  <span style="float: right;">28/11/2007 649</span> |                                    |                      |                 |            |            |
|---|------------------------------------|----------------------|-----------------|------------|------------|
| <b>INTEGRANTES DE ABONOS ACTIVOS EN 1/5/2005</b>  |                                    |                      |                 |            |            |
| IdPersona   | NombreCompleto                     | TipoAbono            | Categoria       | FechaAlta  | FechaBaja  |
| 5   | ABARKAN ZORDA, MARCOS              | INDIVIDUAL MENSUAL   | 18 Adultos      | 08/03/2005 | 27/06/2005 |
| 9   | ABLANEDO ZARRIAS, ROSARIO          | INDIVIDUAL BIMENSUAL | 18 Adultos      | 30/11/1998 | 22/11/2005 |
| 15  | ACUÑA ZAMORA, DANIELA              | FAMILIAR ANUAL       | 99 Familiar     | 08/03/2005 | 01/12/2005 |
| 34  | DOLORS                             | LIBRE ANUAL          | 18 Adultos      | 17/02/2005 | 31/05/2005 |
| 88  | ALDA VIÑAS, MA. JESUS              | INDIVIDUAL BIMENSUAL | 18 Adultos      | 14/03/1996 |            |
| 186   | ANDREU VICARIA, MARIO              | LIBRE TRIMESTRAL     | 18 Adultos      | 07/03/1994 |            |
| 323   | AZUAGA VALDOGERA, CRISTOBAL        | INDIVIDUAL BIMENSUAL | 18 Adultos      | 21/02/1995 |            |
| 324   | AZUAGA VALIOS, CANDIDO             | INDIVIDUAL BIMENSUAL | 18 Adultos      | 21/02/1995 |            |
| 325   | AZUAGA VALMAÑAS, JOSE ANTONIO      | INDIVIDUAL BIMENSUAL | 18 Adultos      | 21/02/1995 | 15/11/2005 |
| 335   | BARRAGAN TRILLAS, JOSE ANTONIO     | LIBRE TRIMESTRAL     | 18 Adultos      | 21/10/1993 | 01/01/2006 |
| 396   | BARRANCO TRIBO, FRANCISCO A.       | LIBRE TRIMESTRAL     | 65 Tercera Edad | 14/12/1993 |            |
| 397   | BARRANCO TRIBALDOS, CARLES         | LIBRE TRIMESTRAL     | 18 Adultos      | 20/09/1993 |            |
| 399   | BARRANCO TREPAT, FERNANDO          | LIBRE TRIMESTRAL     | 18 Adultos      | 01/01/1994 |            |
| 403   | BARREIRO TOVAR, DAVID              | LIBRE TRIMESTRAL     | 18 Adultos      | 18/10/1993 |            |
| 469   | BEN OMAR TOLDRA, EDGAR             | INDIVIDUAL BIMENSUAL | 18 Adultos      | 21/02/1995 |            |
| 483   | BENET TEODORO, JORDI               | LIBRE TRIMESTRAL     | 18 Adultos      | 03/08/1994 |            |
| 484   | BENET TENOR, ALBERT                | LIBRE TRIMESTRAL     | 18 Adultos      | 03/08/1994 |            |
| 520   | BERNABE SUAREZ, AMERICA            | INDIVIDUAL BIMENSUAL | 65 Tercera Edad | 17/10/1996 |            |
| 734   | CACHO SAPERAS, JOAN                | INDIVIDUAL BIMENSUAL | 18 Adultos      | 18/07/1997 |            |
| 793   | CANALS SANMARTIN, FRANCISCO JAVIER | LIBRE TRIMESTRAL     | 18 Adultos      | 14/09/1994 |            |
| 902   | CARBONELL SANAJUA, ISABEL          | LIBRE TRIMESTRAL     | 18 Adultos      | 21/05/1995 |            |
| 1.022   | CESELLAS RUIZ, NURIA               | INDIVIDUAL BIMENSUAL | 18 Adultos      | 27/05/1996 | 13/09/2005 |
| 1.047   | CASTELLVÍ RUBIO, PEDRO JOSE        | LIBRE TRIMESTRAL     | 18 Adultos      | 19/10/1994 | 13/09/2005 |
| 1.058   | CASTRO ROY, JAUME                  | LIBRE TRIMESTRAL     | 18 Adultos      | 19/10/1994 | 13/09/2005 |
| 1.063   | CASTRO ROVIROSA, ANNA              | INDIVIDUAL BIMENSUAL | 18 Adultos      | 19/10/1994 | 13/09/2005 |
| 1.134   | CIORRAGA ROMEU, ROBERTO JESUS      | LIBRE TRIMESTRAL     | 18 Adultos      | 02/11/1994 | 01/12/2005 |
| 1.137   | CIORRAGA ROMEU, JOSE               | INDIVIDUAL BIMENSUAL | 18 Adultos      | 03/11/1994 |            |
| 1.196   | COLOM ROPES, FRANCESC              | FAMILIAR ANUAL       | 99 Familiar     | 08/03/2005 | 01/08/2005 |
| 1.201   | COLS RODRIGUEZ, GUNTHER            | LIBRE TRIMESTRAL     | 18 Adultos      | 17/11/1994 |            |
| 1.414   | DEL PRETE RIBAS, TERESA            | LIBRE TRIMESTRAL     | 18 Adultos      | 31/10/1995 |            |
| 1.430   | DELGADO REVELLES, MARGA            | LIBRE TRIMESTRAL     | 18 Adultos      | 19/01/1995 |            |
| 1.455   | DIAZ RECASENS, NICK                | LIBRE TRIMESTRAL     | 18 Adultos      | 30/03/1995 |            |
| 1.534   | DONLO RAMIREZ, CARLOS              | LIBRE TRIMESTRAL     | 18 Adultos      | 07/02/1995 |            |
| 1.614   | ESPAR FLUIDO, FCO. JAVIER          | INDIVIDUAL BIMENSUAL | 18 Adultos      | 27/02/1995 |            |
| 1.618   | ESPELLETA PUJOL, JULIA             | INDIVIDUAL BIMENSUAL | 18 Adultos      | 27/02/1995 |            |
| 1.639   | ESQUIBEL PUIG, JUAN ANTONIO        | INDIVIDUAL BIMENSUAL | 18 Adultos      | 06/03/1995 |            |
| 1.668   | ESTOPANYAN PRIETO, MA. CARMEN      | LIBRE TRIMESTRAL     | 18 Adultos      | 13/03/1995 |            |
| 1.764   | FERNANDEZ PIÑOL, GUADALUPE         | LIBRE TRIMESTRAL     | 18 Adultos      | 05/04/1995 |            |
| 1.824   | FERRE PEREZ, MERCEDES              | LIBRE TRIMESTRAL     | 18 Adultos      | 27/11/1995 |            |
| 1.840   | FERRER PEREZ, ELISABET             | INDIVIDUAL BIMENSUAL | 18 Adultos      | 08/05/1995 |            |
| 1.847   | FERRERON PEREZ, DAVID              | INDIVIDUAL BIMENSUAL | 18 Adultos      | 10/05/1995 |            |
| 1.853   | FIGUERAS PEREZ, SONIA              | INDIVIDUAL BIMENSUAL | 18 Adultos      | 15/05/1995 |            |
| 2.120   | GARCIA ORTEGA, LAURA               | INDIVIDUAL BIMENSUAL | 18 Adultos      | 04/07/1995 |            |
| 2.121   | GARCIA ORTEGA, MA. ANGELS          | INDIVIDUAL BIMENSUAL | 18 Adultos      | 04/07/1995 |            |
| 2.126   | GARCIA ORTEGA, DANIEL              | LIBRE TRIMESTRAL     | 18 Adultos      | 04/07/1995 |            |
| 2.127   | GARCIA ORTEGA, SEBASTIAN           | FAMILIAR TRIMESTRAL  | 18 Adultos      | 16/03/2005 |            |
| 2.128   | GARCIA ORTEGA, BELINDA             | FAMILIAR TRIMESTRAL  | 18 Adultos      | 16/03/2005 |            |
| 2.143   | GARCIA OLMOS, MA. TERESA           | INDIVIDUAL BIMENSUAL | 18 Adultos      | 09/07/1996 |            |
| 2.156   | GARCIA OLIVELLA, ENRIC             | LIBRE TRIMESTRAL     | 00 Infantil     | 12/07/1995 |            |
| 2.157   | GARCIA OLIVELLA, XAVIER            | LIBRE TRIMESTRAL     | 18 Adultos      | 12/07/1995 |            |
| 2.158   | GARCIA OLIVELLA, CECILIA           | LIBRE TRIMESTRAL     | 18 Adultos      | 12/07/1995 |            |
| 2.159   | GARCIA OLIVELLA, SANTIAGO          | LIBRE TRIMESTRAL     | 18 Adultos      | 12/07/1995 |            |
| 2.202   | GARCIA NUÑEZ, JOAN CARLES          | INDIVIDUAL BIMENSUAL | 18 Adultos      | 28/07/1995 |            |
| 2.205   | GARCIA NOYA, SERGI                 | LIBRE TRIMESTRAL     | 18 Adultos      | 01/08/1995 |            |
| 2.208   | GARCIA NOVELL, JOSE MARCOS         | INDIVIDUAL BIMENSUAL | 18 Adultos      | 04/08/1995 |            |
| 2.209   | GARCIA NOS, OLIVER                 | INDIVIDUAL BIMENSUAL | 18 Adultos      | 04/08/1995 |            |
| 2.257   | GARRIDO NAVARRO, FRANCISCO         | INDIVIDUAL BIMENSUAL | 18 Adultos      | 26/09/1995 |            |
| 2.341   | GIRALDOS MUNGUILL, PILAR           | INDIVIDUAL BIMENSUAL | 18 Adultos      | 04/10/1995 |            |
| 2.352   | GODALL MOYA, XAVIER                | INDIVIDUAL BIMENSUAL | 18 Adultos      | 09/10/1995 |            |
| 2.355   | GOMEZ MOTA, MA. ISABEL             | LIBRE TRIMESTRAL     | 18 Adultos      | 11/10/1995 |            |
| 2.382   | GOMEZ MORGADES, MERITXELL          | FAMILIAR ANUAL       | 99 Familiar     | 28/02/2005 |            |
| 2.445   | GONZALEZ MORALES, MA. EUGENIA      | LIBRE TRIMESTRAL     | 18 Adultos      | 26/10/1995 |            |
| 2.467   | GONZALEZ MONZO, PERE               | INDIVIDUAL BIMENSUAL | 18 Adultos      | 30/10/1995 |            |
| 2.483   | GONZALEZ MONTES, SERGIO            | INDIVIDUAL BIMENSUAL | 18 Adultos      | 31/10/1995 |            |
| 2.500   | GONZALEZ MONTEMAYOR, DAVID         | INDIVIDUAL BIMENSUAL | 18 Adultos      | 08/05/1997 |            |
| 2.509   | GONZALO MONTALVO, MANEL            | INDIVIDUAL BIMENSUAL | 18 Adultos      | 07/11/1995 |            |
| 2.570   | GÓELL MITJANS, GUSTAVO             | LIBRE TRIMESTRAL     | 18 Adultos      | 17/12/1996 |            |
| 2.654   | HERRERA MENDOZA, JOAN              | INDIVIDUAL BIMENSUAL | 18 Adultos      | 31/01/1996 |            |
| 2.721   | HITOS MEDINA, BARTOLOME            | INDIVIDUAL BIMENSUAL | 18 Adultos      | 02/02/1996 |            |
| 2.732   | HOLGADO MEDINA, MA. DE LOS ANGELES | LIBRE TRIMESTRAL     | 18 Adultos      | 09/04/1996 |            |
| 2.803   | JAN MARTORELL, ISABEL              | INDIVIDUAL BIMENSUAL | 18 Adultos      | 24/02/1996 |            |
| 2.804   | JAIMES MARTORELL, ENCARNA          | INDIVIDUAL BIMENSUAL | 18 Adultos      | 24/02/1996 |            |
| 2.806   | JANE MARTORELL, CARMEN             | INDIVIDUAL BIMENSUAL | 18 Adultos      | 26/02/1996 |            |
| 2.825   | JANE MARTINEZ, FCO. JULIAN         | LIBRE TRIMESTRAL     | 18 Adultos      | 05/03/1996 |            |
| 2.831   | JANE MARTINEZ, ROSA MA.            | LIBRE TRIMESTRAL     | 18 Adultos      | 29/02/1996 |            |
| 2.867   | JIMENEZ MARTINEZ, SERGIO           | LIBRE MENSUAL        | 18 Adultos      | 08/03/2005 |            |
| 2.898   | JIMENEZ MARTINEZ, MA. LUISA        | FAMILIAR ANUAL       | 99 Familiar     | 01/04/2005 | 01/06/2005 |
| 2.899   | JIMENEZ MARTINEZ, MARTA            | FAMILIAR ANUAL       | 99 Familiar     | 01/05/2005 | 01/06/2005 |
| 2.902   | JIMENEZ MARTINEZ, AMELIA           | FAMILIAR ANUAL       | 99 Familiar     | 01/05/2005 | 01/06/2005 |
| 3.028   | LLADO MARANID, ANGEL               | INDIVIDUAL BIMENSUAL | 18 Adultos      | 25/05/1996 |            |
| 3.038   | LLEVAT MANSILLA, ANA MA.           | LIBRE TRIMESTRAL     | 18 Adultos      | 29/05/1996 |            |
| 3.039   | LLIMOS MANSILLA, MA. MAR           | LIBRE TRIMESTRAL     | 18 Adultos      | 29/05/1996 |            |
| 3.040   | LLINARES MANSILLA, NOEMI           | LIBRE TRIMESTRAL     | 18 Adultos      | 29/05/1996 |            |
| 3.058   | LLUCH MAÑE, JORDI                  | INDIVIDUAL BIMENSUAL | 18 Adultos      | 08/06/1996 |            |
| 3.059   | LOBATO MAÑE, MANEL                 | INDIVIDUAL BIMENSUAL | 18 Adultos      | 08/06/1996 |            |
| 3.060   | LOBATO MAÑE, JORDI                 | INDIVIDUAL BIMENSUAL | 18 Adultos      | 08/06/1996 |            |
| 3.061   | LOBATO MAÑE, MONTSERRAT            | INDIVIDUAL BIMENSUAL | 18 Adultos      | 08/06/1996 |            |

www.systemtronic.net/ftp/Listados/Muestras/ 219\_107.PDF



28/11/2007 219

**ABONOS (Cabeza de familia)      ACTIVOS A:      1/5/2005**

| IdPersona | NombreCompleto                     | TipoAbono            | Categoria       | FechaAlta  | FechaBaja  |
|-----------|------------------------------------|----------------------|-----------------|------------|------------|
| 3         | ABADIAS ZORZANO, JOANA             | INDIVIDUAL MENSUAL   | 18 Adultos      | 01/09/2000 |            |
| 5         | ABARKAN ZOROA, MARCOS              | INDIVIDUAL MENSUAL   | 18 Adultos      | 08/03/2005 | 01/10/2005 |
| 9         | ABLANEDO ZARRIAS, ROSARIO          | INDIVIDUAL BIMENSUAL | 18 Adultos      | 30/11/1998 | 22/11/2005 |
| 15        | ACUÑA ZAMORA, DANIELA              | FAMILIAR ANUAL       | 99 Familiar     | 08/03/2005 | 01/12/2005 |
| 34        | AGUILERA VUELTA, DOLORS            | LIBRE ANUAL          | 18 Adultos      | 17/02/2005 | 31/05/2005 |
| 88        | ALDA VIÑAS, MA. JESUS              | INDIVIDUAL BIMENSUAL | 18 Adultos      | 14/03/1996 |            |
| 186       | ANDREU VICARIA, MARIO              | LIBRE TRIMESTRAL     | 18 Adultos      | 07/03/1994 |            |
| 323       | AZUAGA VALLODERA, CRISTOBAL        | LIBRE TRIMESTRAL     | 18 Adultos      | 21/02/1995 |            |
| 324       | AZUAGA VALIOS, CANDIDO             | INDIVIDUAL BIMENSUAL | 18 Adultos      | 21/02/1995 |            |
| 325       | AZUAGA VALIMARIAS, JOSE ANTONIO    | INDIVIDUAL BIMENSUAL | 18 Adultos      | 21/02/1995 | 15/11/2005 |
| 395       | BARRAGAN TRILLAS, JOSE ANTONIO     | LIBRE TRIMESTRAL     | 18 Adultos      | 21/10/1993 | 01/01/2006 |
| 396       | BARRANCO TRIBO, FRANCISCO A.       | LIBRE TRIMESTRAL     | 65 Tercera Edad | 14/12/1993 |            |
| 397       | BARRANCO TRIBALDOS, CARLES         | LIBRE TRIMESTRAL     | 18 Adultos      | 20/09/1993 |            |
| 399       | BARRANCO TREPAT, FERNANDO          | LIBRE TRIMESTRAL     | 18 Adultos      | 01/01/1994 |            |
| 403       | BARREIRO TOVAR, DAVID              | LIBRE TRIMESTRAL     | 18 Adultos      | 18/10/1993 |            |
| 469       | BEN OMAR TOLDRA, EDGAR             | INDIVIDUAL BIMENSUAL | 18 Adultos      | 21/02/1995 |            |
| 483       | BENET TEODORO, JORDI               | LIBRE TRIMESTRAL     | 18 Adultos      | 03/08/1994 |            |
| 484       | BENET TENDOR, ALBERT               | LIBRE TRIMESTRAL     | 18 Adultos      | 03/08/1994 |            |
| 520       | BERNABE SUAREZ, AMERICA            | INDIVIDUAL BIMENSUAL | 65 Tercera Edad | 17/10/1995 |            |
| 734       | CACHO SAFERAS, JOAN                | INDIVIDUAL BIMENSUAL | 18 Adultos      | 18/07/1997 |            |
| 753       | CANALS SANMARTIN, FRANCISCO JAVIER | LIBRE TRIMESTRAL     | 18 Adultos      | 14/09/1994 |            |
| 902       | CARBONELL SANAHUJA, ISABEL         | LIBRE TRIMESTRAL     | 18 Adultos      | 21/06/1996 |            |
| 1.022     | CASELLAS RUIZ, NURIA               | INDIVIDUAL BIMENSUAL | 18 Adultos      | 27/06/1996 | 13/09/2005 |
| 1.047     | CASTELLVI RUBIO, PEDRO JOSE        | LIBRE TRIMESTRAL     | 18 Adultos      | 19/10/1994 | 13/09/2005 |
| 1.058     | CASTRO ROY, JAUME                  | LIBRE TRIMESTRAL     | 18 Adultos      | 19/10/1994 | 13/09/2005 |
| 1.063     | CASTRO ROVIROSA, ANNA              | INDIVIDUAL BIMENSUAL | 18 Adultos      | 19/10/1994 | 13/09/2005 |
| 1.134     | CIORRAGA ROMEU, ROBERTO JESUS      | LIBRE TRIMESTRAL     | 18 Adultos      | 02/11/1994 | 01/12/2005 |
| 1.137     | CIORRAGA ROMEU, JOSE               | INDIVIDUAL BIMENSUAL | 18 Adultos      | 03/11/1994 |            |
| 1.196     | COLOM ROFES, FRANCESC              | FAMILIAR ANUAL       | 99 Familiar     | 08/03/2005 | 01/08/2005 |
| 1.201     | COLS RODRIGUEZ, GUNTHER            | LIBRE TRIMESTRAL     | 18 Adultos      | 17/11/1994 |            |
| 1.414     | DEL PRETE RIBAS, TERESA            | LIBRE TRIMESTRAL     | 18 Adultos      | 31/10/1995 |            |
| 1.430     | DELGADO REVELLES, MARGA            | LIBRE TRIMESTRAL     | 18 Adultos      | 19/01/1995 |            |
| 1.455     | DIAZ RECASENS, NICK                | LIBRE TRIMESTRAL     | 18 Adultos      | 30/01/1995 |            |
| 1.534     | DONLO RAMIREZ, CARLOS              | LIBRE TRIMESTRAL     | 18 Adultos      | 07/02/1995 |            |
| 1.614     | ESPAR PULIDO, FCO. JAVIER          | INDIVIDUAL BIMENSUAL | 18 Adultos      | 27/02/1995 |            |
| 1.618     | ESPELLETA PUJOL, JULIA             | INDIVIDUAL BIMENSUAL | 18 Adultos      | 27/02/1995 |            |
| 1.639     | ESQUIBEL PUIG, JUAN ANTONIO        | INDIVIDUAL BIMENSUAL | 18 Adultos      | 06/03/1995 |            |
| 1.668     | ESTOPANIAN PRIETO, MA. CARMEN      | LIBRE TRIMESTRAL     | 18 Adultos      | 13/03/1995 |            |
| 1.764     | FERNANDEZ PIÑOL, GUADALUPE         | LIBRE TRIMESTRAL     | 18 Adultos      | 05/04/1995 |            |
| 1.824     | FERRER PEREZ, MERCEDES             | LIBRE TRIMESTRAL     | 18 Adultos      | 27/11/1995 |            |
| 1.840     | FERRER PEREZ, ELISABET             | INDIVIDUAL BIMENSUAL | 18 Adultos      | 08/05/1995 |            |
| 1.847     | FERRERON PEREZ, DAVID              | INDIVIDUAL BIMENSUAL | 18 Adultos      | 10/05/1995 |            |
| 1.853     | FIGUERAS PEREZ, SONIA              | INDIVIDUAL BIMENSUAL | 18 Adultos      | 15/05/1995 |            |
| 2.120     | GARCIA ORTEGA LAURA                | INDIVIDUAL BIMENSUAL | 18 Adultos      | 04/07/1995 |            |
| 2.121     | GARCIA ORTEGA, MA. ANGELS          | INDIVIDUAL BIMENSUAL | 18 Adultos      | 04/07/1995 |            |
| 2.126     | GARCIA ORTEGA, DANIEL              | LIBRE TRIMESTRAL     | 18 Adultos      | 04/07/1995 |            |
| 2.128     | GARCIA ORTEGA, BELINDA             | FAMILIAR TRIMESTRAL  | 18 Adultos      | 16/03/2005 |            |
| 2.143     | GARCIA OLMO, MA. TERESA            | INDIVIDUAL BIMENSUAL | 18 Adultos      | 09/07/1996 |            |
| 2.156     | GARCIA OLIVELLA, ENRIC             | LIBRE TRIMESTRAL     | 00 Infantil     | 12/07/1995 |            |
| 2.157     | GARCIA OLIVELLA, XAVIER            | LIBRE TRIMESTRAL     | 18 Adultos      | 12/07/1995 |            |
| 2.158     | GARCIA OLIVELLA, CECILIA           | LIBRE TRIMESTRAL     | 18 Adultos      | 12/07/1995 |            |
| 2.159     | GARCIA OLIVELLA, SANTIAGO          | LIBRE TRIMESTRAL     | 18 Adultos      | 12/07/1995 |            |
| 2.202     | GARCIA NUÑEZ, JOAN CARLES          | INDIVIDUAL BIMENSUAL | 18 Adultos      | 28/07/1995 |            |
| 2.205     | GARCIA NOYA, SERGI                 | LIBRE TRIMESTRAL     | 18 Adultos      | 01/08/1995 |            |
| 2.208     | GARCIA NOVELL, JOSE MARCOS         | INDIVIDUAL BIMENSUAL | 18 Adultos      | 04/08/1995 |            |
| 2.209     | GARCIA NOS, OLIVER                 | INDIVIDUAL BIMENSUAL | 18 Adultos      | 04/08/1995 |            |
| 2.257     | GARRIDO NAVARRO, FRANCISCO         | INDIVIDUAL BIMENSUAL | 18 Adultos      | 26/09/1995 |            |
| 2.341     | GIRALDOS MUNCUNILL, PILAR          | INDIVIDUAL BIMENSUAL | 18 Adultos      | 04/10/1995 |            |
| 2.352     | GODALL MOYA, XAVIER                | INDIVIDUAL BIMENSUAL | 18 Adultos      | 09/10/1995 |            |
| 2.355     | GOMEZ MOTA, MA. ISABEL             | LIBRE TRIMESTRAL     | 18 Adultos      | 11/10/1995 |            |
| 2.382     | GOMEZ MORGADES, MERITXELL          | FAMILIAR ANUAL       | 99 Familiar     | 28/02/2005 |            |
| 2.445     | GONZALEZ MORALES, MA. EUGENIA      | LIBRE TRIMESTRAL     | 18 Adultos      | 26/10/1995 |            |
| 2.467     | GONZALEZ MONZO, PERE               | INDIVIDUAL BIMENSUAL | 18 Adultos      | 30/10/1995 |            |
| 2.483     | GONZALEZ MONTES, SERGIO            | INDIVIDUAL BIMENSUAL | 18 Adultos      | 31/10/1995 |            |
| 2.500     | GONZALEZ MONTEYAYOR, DAVID         | INDIVIDUAL BIMENSUAL | 18 Adultos      | 08/05/1997 |            |
| 2.509     | GONZALO MONTALVO, MANEL            | INDIVIDUAL BIMENSUAL | 18 Adultos      | 07/11/1995 |            |
| 2.570     | GÜELL MITJANS, GUSTAVO             | LIBRE TRIMESTRAL     | 18 Adultos      | 17/12/1995 |            |
| 2.694     | HERRERA MENDOZA, JOAN              | INDIVIDUAL BIMENSUAL | 18 Adultos      | 31/01/1996 |            |
| 2.731     | HITOS MEDINA, BARTOLOME            | INDIVIDUAL BIMENSUAL | 18 Adultos      | 02/02/1996 |            |
| 2.732     | HOLGADO MEDINA, MA. DE LOS ANGELES | LIBRE TRIMESTRAL     | 18 Adultos      | 09/04/1996 |            |
| 2.803     | JAEN MARTORELL, ISABEL             | INDIVIDUAL BIMENSUAL | 18 Adultos      | 24/02/1996 |            |
| 2.804     | JAIMES MARTORELL, ENCARNA          | INDIVIDUAL BIMENSUAL | 18 Adultos      | 24/02/1996 |            |
| 2.806     | JANE MARTORELL, CARMEN             | INDIVIDUAL BIMENSUAL | 18 Adultos      | 26/02/1996 |            |
| 2.825     | JANE MARTINEZ, FCO. JULIAN         | LIBRE TRIMESTRAL     | 18 Adultos      | 05/03/1996 |            |
| 2.831     | JANE MARTINEZ, ROSA MA.            | LIBRE TRIMESTRAL     | 18 Adultos      | 29/02/1996 |            |
| 2.867     | JIMENEZ MARTINEZ, SERGIO           | LIBRE MENSUAL        | 18 Adultos      | 08/03/2005 |            |
| 2.898     | JIMENEZ MARTINEZ, MA. LUISA        | FAMILIAR ANUAL       | 99 Familiar     | 01/04/2005 | 01/06/2005 |
| 2.899     | JIMENEZ MARTINEZ, MARTA            | FAMILIAR ANUAL       | 99 Familiar     | 01/05/2005 | 01/06/2005 |
| 2.902     | JIMENEZ MARTINEZ, AMELIA           | FAMILIAR ANUAL       | 99 Familiar     | 01/05/2005 | 01/06/2005 |
| 3.028     | LLADO MARAMBIO, ANGEL              | INDIVIDUAL BIMENSUAL | 18 Adultos      | 25/05/1996 |            |
| 3.038     | LLEVAT MANSILLA, ANA MA.           | LIBRE TRIMESTRAL     | 18 Adultos      | 29/05/1996 |            |
| 3.039     | LLIMOS MANSILLA, MA. MAR           | LIBRE TRIMESTRAL     | 18 Adultos      | 29/05/1996 |            |
| 3.040     | LLINARES MANSILLA, NOEMI           | LIBRE TRIMESTRAL     | 18 Adultos      | 29/05/1996 |            |
| 3.058     | LLUCH MAÑE, JORDI                  | INDIVIDUAL BIMENSUAL | 18 Adultos      | 08/06/1996 |            |
| 3.059     | LOBATO MAÑE, MANEL                 | INDIVIDUAL BIMENSUAL | 18 Adultos      | 08/06/1996 |            |
| 3.060     | LOBATO MAÑE, JORDI                 | INDIVIDUAL BIMENSUAL | 18 Adultos      | 08/06/1996 |            |
| 3.061     | LOBATO MAÑE, MONTSERRAT            | INDIVIDUAL BIMENSUAL | 18 Adultos      | 08/06/1996 |            |

[www.systemtronic.net/ftp/Listados/Muestras/650\\_107\\_3.PDF](http://www.systemtronic.net/ftp/Listados/Muestras/650_107_3.PDF)



28/11/2007 650

### INTEGRANTES CON FECHA FUTURA DE ALTA

| IdPersona | NombreCompleto            | TipoAbono      | Categoria   | FechaAlta  | FechaBaja |
|-----------|---------------------------|----------------|-------------|------------|-----------|
| 9         | ABLANEDO ZARRIAS, ROSARIO | FAMILIAR ANUAL | 99 Familiar | 14/11/2008 |           |
| SubTotal  |                           |                |             |            | 1         |

Altas y bajas

[www.systemtronic.net/ftp/Listados/Muestras/43\\_14.PDF](http://www.systemtronic.net/ftp/Listados/Muestras/43_14.PDF)



21/11/2007 43

### BAJAS de INTEGRANTES en un PERIODO

**Fechas:** 1/1/2006 1/1/2007

**Tipo cuota:** INDIVIDUAL MENSUAL

| <b>IdAbono</b> | <b>Categoría</b> | <b>Usuario</b> | <b>Nombre completo</b>       | <b>FormaPago</b> | <b>FechaAlta</b> | <b>FechaBaja</b> | <b>MotivoBaja</b> |
|----------------|------------------|----------------|------------------------------|------------------|------------------|------------------|-------------------|
| 102            | 18 Adultos       | 102            | ALIAGA VILLARROLLA, GREGORIO | Banco            | 05/01/2006       | 05/01/2006       |                   |
| 200.042        | 18 Adultos       | 6.416          | GÓMEZ CASANOVAS, SALVADOR    | Banco            | 30/10/2006       | 30/10/2006       |                   |

**SubTotal:** 2

**Total:** 2

[http://www.systemtronic.net/ftp/Listados/Muestras/33\\_223.PDF](http://www.systemtronic.net/ftp/Listados/Muestras/33_223.PDF)



21/11/2007 33

## ALTAS de INTEGRANTES en un PERIODO

**Fechas:** 1/1/2006 1/1/2007

**Tipo cuota:** FAMILIAR ANUAL

| IdAbono          | Categoría   | Usuario | Nombre completo           | FormaPago       | FechaAlta  | FechaBaja  |
|------------------|-------------|---------|---------------------------|-----------------|------------|------------|
| 1.623            | 99 Familiar | 1.623   | ESPINA PUJOL, MARC        | Banco           | 11/01/2006 |            |
| 1.623            | 99 Familiar | 1.624   | ESPINA PUJOL, SILVIA      | Banco           | 11/01/2006 |            |
| 1.623            | 99 Familiar | 1.625   | ESPINAR PUJOL, INMACULADA | Banco           | 11/01/2006 |            |
| 200.030          | 99 Familiar | 2.004   | GALLARDO PANTOJA, AITOR   | Banco           | 04/01/2006 |            |
| 200.030          | 99 Familiar | 2.005   | GALLARDO PANCHAME, ALBERT | Banco           | 04/01/2006 |            |
| 200.030          | 99 Familiar | 2.006   | GALLARDO PANADES, IVAN    | Banco           | 04/01/2006 | 04/01/2006 |
| 200.030          | 99 Familiar | 2.007   | GALLARDO PAMIES, ISABEL   | Banco           | 04/01/2006 |            |
| 200.030          | 99 Familiar | 2.008   | GALLARDO PAMIES, MARCOS   | Banco           | 04/01/2006 |            |
| 200.030          | 99 Familiar | 2.009   | GALLARDO PAMIES, ELISABET | Banco           | 04/01/2006 | 04/01/2006 |
| 4.261            | 99 Familiar | 2.534   | GRELA MOLTO, FERNANDO     | Banco           | 27/03/2006 |            |
| 4.015            | 99 Familiar | 4.015   | NAVARRO GIMENEZ, FRANCESC | Banco           | 11/01/2006 |            |
| 4.015            | 99 Familiar | 4.016   | NAVARRO GIMENEZ, SUSANA   | Banco           | 11/01/2006 |            |
| 4.015            | 99 Familiar | 4.017   | NAVARRO GIMENEZ, JOSE MA. | Banco           | 11/01/2006 |            |
| 4.015            | 99 Familiar | 4.018   | NAVARRO GIMENEZ, ROSA MA. | Banco           | 11/01/2006 |            |
| 4.259            | 99 Familiar | 4.259   | BENPAR FONOLLAR, CARLES   | Metallico (Eur) | 27/03/2006 |            |
| 4.261            | 99 Familiar | 4.261   | GRAU , CARLES             | Banco           | 27/03/2006 |            |
| 87.001           | 99 Familiar | 87.001  | AGUILERA BERNAL, GEMMA    | Metallico (Eur) | 30/10/2006 |            |
| <b>SubTotal:</b> |             |         |                           |                 |            | 17         |

**Tipo cuota:** INDIVIDUAL BIMENSUAL

| IdAbono          | Categoría  | Usuario | Nombre completo              | FormaPago       | FechaAlta  | FechaBaja  |
|------------------|------------|---------|------------------------------|-----------------|------------|------------|
| 231              | 18 Adultos | 231     | ARAUNABEÑA VENDRELL, MA. LUZ | Banco           | 10/01/2006 |            |
| 926              | 18 Adultos | 926     | CARRANZA SALINAS, ARIADNA    | Tarjeta Crédito | 07/02/2006 | 01/03/2006 |
| <b>SubTotal:</b> |            |         |                              |                 |            | 2          |

**Tipo cuota:** INDIVIDUAL MENSUAL

| IdAbono          | Categoría  | Usuario | Nombre completo              | FormaPago | FechaAlta  | FechaBaja  |
|------------------|------------|---------|------------------------------|-----------|------------|------------|
| 102              | 18 Adultos | 102     | ALIAGA VILLARROLLA, GREGORIO | Banco     | 05/01/2006 | 05/01/2006 |
| 104              | 18 Adultos | 104     | ALIER VILLAR, RAQUEL         | Banco     | 05/01/2006 | 01/02/2006 |
| 301              | 18 Adultos | 301     | AULESTIA VALLS, BEGOÑA       | Banco     | 05/01/2006 | 05/01/2006 |
| 200.032          | 18 Adultos | 302     | AUNION VALLS, ISIDRE         | Banco     | 05/01/2006 | 01/02/2006 |
| <b>SubTotal:</b> |            |         |                              |           |            | 4          |

**Tipo cuota:** LIBRE MENSUAL

| IdAbono          | Categoría  | Usuario | Nombre completo   | FormaPago | FechaAlta  | FechaBaja  |
|------------------|------------|---------|-------------------|-----------|------------|------------|
| 3.164            | 18 Adultos | 3.164   | LOZANO LOPEZ, PAU | Banco     | 12/01/2006 | 01/01/2006 |
| <b>SubTotal:</b> |            |         |                   |           |            | 1          |

**Total:** 24

[http://www.systemtronic.net/ftp/Listados/Muestras/606\\_14.PDF](http://www.systemtronic.net/ftp/Listados/Muestras/606_14.PDF)



21/11/2007 606

**BAJAS de ABONOS en un PERIODO**

Fechas: 1/1/2006 1/1/2007

Tipo cuota: INDIVIDUAL MENSUAL

| IdAbono          | Categoría  | Usuario | Nombre completo              | FormaPago | FechaAlta  | FechaBaja  | MotivoBaja |
|------------------|------------|---------|------------------------------|-----------|------------|------------|------------|
| 102              | 18 Adultos | 102     | ALIAGA VILLARROLLA, GREGORIO | Banco     | 05/01/2006 | 01/02/2006 |            |
| 200.042          | 18 Adultos | 6.416   | GÓMEZ CASANOVAS, SALVADOR    | Banco     | 30/10/2006 | 30/10/2006 |            |
| <b>SubTotal:</b> |            |         |                              |           |            | 2          |            |

Tipo cuota: LIBRE ANUAL

| IdAbono          | Categoría  | Usuario | Nombre completo      | FormaPago | FechaAlta  | FechaBaja  | MotivoBaja |
|------------------|------------|---------|----------------------|-----------|------------|------------|------------|
| 87.048           | 18 Adultos | 4       | ABANSES ZOROA, LUISA | Banco     | 01/01/2007 | 01/01/2007 |            |
| <b>SubTotal:</b> |            |         |                      |           |            | 1          |            |

Tipo cuota: LIBRE MENSUAL

| IdAbono          | Categoría  | Usuario | Nombre completo            | FormaPago | FechaAlta  | FechaBaja  | MotivoBaja |
|------------------|------------|---------|----------------------------|-----------|------------|------------|------------|
| 87.031           | 18 Adultos | 28      | AGUILAR YUSTE, LUIS CARLOS | Banco     | 01/01/2006 | 01/01/2006 |            |
| 200.031          | 18 Adultos | 301     | AULESTIA VALLS, BEGOÑA     | Banco     | 01/02/2006 | 01/02/2006 |            |
| 200.037          | 18 Adultos | 10      | ARRALDES ZARAGOZA, MARIA   | Banco     | 01/11/2005 | 01/11/2006 |            |
| <b>SubTotal:</b> |            |         |                            |           |            | 3          |            |

**Total:** 6

[http://www.systemtronic.net/ftp/Listados/Muestras/605\\_223.PDF](http://www.systemtronic.net/ftp/Listados/Muestras/605_223.PDF)



21/11/2007 605

**ALTAS de ABONOS en un PERIODO**

Fechas: 1/1/2006 1/1/2007

Tipo cuota: FAMILIAR ANUAL

| IdAbono          | Categoría   | Usuario | Nombre completo           | FormaPago      | FechaAlta  | FechaBaja |
|------------------|-------------|---------|---------------------------|----------------|------------|-----------|
| 1.623            | 99 Familiar | 1.623   | ESPINA PUJOL, MARC        | Banco          | 11/01/2006 |           |
| 200.030          | 99 Familiar | 2.004   | GALLARDO PANTOJA, AITOR   | Banco          | 04/01/2006 |           |
| 4.015            | 99 Familiar | 4.015   | NAVARRO GIMENEZ, FRANCESC | Banco          | 11/01/2006 |           |
| 4.259            | 99 Familiar | 4.259   | BENPAR FONOLLAR, CARLES   | Metálico (Eur) | 27/03/2006 |           |
| 4.261            | 99 Familiar | 4.261   | GRAU , CARLES             | Banco          | 27/03/2006 |           |
| 87.001           | 99 Familiar | 87.001  | AGUILERA BERNAL, GEMMA    | Metálico (Eur) | 30/10/2006 |           |
| <b>SubTotal:</b> |             |         |                           |                |            | <b>6</b>  |

Tipo cuota: INDIVIDUAL BIMENSUAL

| IdAbono          | Categoría  | Usuario | Nombre completo              | FormaPago       | FechaAlta  | FechaBaja  |
|------------------|------------|---------|------------------------------|-----------------|------------|------------|
| 231              | 18 Adultos | 231     | ARAUNABEÑA VENDRELL, MA. LUZ | Banco           | 10/01/2006 |            |
| 926              | 18 Adultos | 926     | CARRANZA SALINAS, ARIADNA    | Tarjeta Crédito | 07/02/2006 | 01/03/2006 |
| <b>SubTotal:</b> |            |         |                              |                 |            | <b>2</b>   |

Tipo cuota: INDIVIDUAL MENSUAL

| IdAbono          | Categoría  | Usuario | Nombre completo              | FormaPago | FechaAlta  | FechaBaja  |
|------------------|------------|---------|------------------------------|-----------|------------|------------|
| 102              | 18 Adultos | 102     | ALIAGA VILLARROLLA, GREGORIO | Banco     | 05/01/2006 | 01/02/2006 |
| 104              | 18 Adultos | 104     | ALIER VILLAR, RAQUEL         | Banco     | 05/01/2006 | 01/02/2006 |
| 301              | 18 Adultos | 301     | AULESTIA VALLS, BEGOÑA       | Banco     | 05/01/2006 | 01/02/2006 |
| 200.032          | 18 Adultos | 302     | AUNION VALLS, ISIDRE         | Banco     | 05/01/2006 | 01/02/2006 |
| <b>SubTotal:</b> |            |         |                              |           |            | <b>4</b>   |

Tipo cuota: LIBRE MENSUAL

| IdAbono          | Categoría  | Usuario | Nombre completo          | FormaPago      | FechaAlta  | FechaBaja  |
|------------------|------------|---------|--------------------------|----------------|------------|------------|
| 87.117           | 18 Adultos | 34      | AGUILERA VUELTA, DOLORES | Metálico (Eur) | 01/03/2006 | 01/05/2006 |
| 3.164            | 18 Adultos | 3.164   | LOZANO LOPEZ, PAU        | Banco          | 12/01/2006 | 01/01/2006 |
| <b>SubTotal:</b> |            |         |                          |                |            | <b>2</b>   |

Tipo cuota: LIBRE POLICIAS

| IdAbono          | Categoría  | Usuario | Nombre completo      | FormaPago | FechaAlta  | FechaBaja  |
|------------------|------------|---------|----------------------|-----------|------------|------------|
| 87.047           | 18 Adultos | 4       | ARANSES ZORQA, LUISA | Banco     | 01/02/2006 | 01/01/2007 |
| <b>SubTotal:</b> |            |         |                      |           |            | <b>1</b>   |

**Total: 15**

Históricos

[www.systemtronic.net/ftp/Listados/Muestras/63\\_Altas\\_y\\_bajas\\_de\\_integrantes.PDF](http://www.systemtronic.net/ftp/Listados/Muestras/63_Altas_y_bajas_de_integrantes.PDF)

63 - DynaWin histórico abonados - Altas y bajas de integrantes

| TipoAbono                         | Categoría       | Mes       |            |             |          |          |          |           |           |           | Total     |            |             |
|-----------------------------------|-----------------|-----------|------------|-------------|----------|----------|----------|-----------|-----------|-----------|-----------|------------|-------------|
|                                   |                 | 3         |            |             | 4        |          |          | 5         |           |           | AInt      | BInt       | VInt        |
|                                   |                 | AInt      | BInt       | VInt        | AInt     | BInt     | VInt     | AInt      | BInt      | VInt      |           |            |             |
| FAMILIAR ANUAL                    | 99 Familiar     | 10        | 15         | -5          | 1        | 0        | 1        | 5         | 0         | 5         | 16        | 15         | 1           |
|                                   | Total           | 10        | 15         | -5          | 1        | 0        | 1        | 5         | 0         | 5         | 16        | 15         | 1           |
| FAMILIAR TRIMESTRAL               | 18 Adultos      | 2         | 6          | -4          | 0        | 0        | 0        | 0         | 0         | 0         | 2         | 6          | -4          |
|                                   | 65 Tercera Edad | 0         | 9          | -9          |          |          |          |           |           |           | 0         | 9          | -9          |
|                                   | 99 Familiar     | 0         | 165        | -165        |          |          |          | 3         | 1         | 2         | 3         | 166        | -163        |
|                                   | Total           | 2         | 180        | -178        | 0        | 0        | 0        | 3         | 1         | 2         | 5         | 181        | -176        |
| GENERAL A TODAS LAS INSTALACIONES | 18 Adultos      | 0         | 1          | -1          |          |          |          |           |           |           | 0         | 1          | -1          |
|                                   | Total           | 0         | 1          | -1          |          |          |          |           |           |           | 0         | 1          | -1          |
| INDIVIDUAL BIMENSUAL              | 00 Infantil     | 0         | 3          | -3          | 0        | 0        | 0        | 0         | 0         | 0         | 0         | 3          | -3          |
|                                   | 16 Juvenil      | 0         | 1          | -1          |          |          |          |           |           |           | 0         | 1          | -1          |
|                                   | 18 Adultos      | 0         | 260        | -260        | 0        | 0        | 0        | 3         | 1         | 2         | 3         | 261        | -258        |
|                                   | 65 Tercera Edad | 0         | 17         | -17         | 0        | 0        | 0        | 0         | 0         | 0         | 0         | 17         | -17         |
|                                   | Total           | 0         | 281        | -281        | 0        | 0        | 0        | 3         | 1         | 2         | 3         | 282        | -279        |
| INDIVIDUAL MENSUAL                | 00 Infantil     | 0         | 1          | -1          |          |          |          |           |           |           | 0         | 1          | -1          |
|                                   | 18 Adultos      | 2         | 19         | -17         | 1        | 0        | 1        | 5         | 5         | 0         | 8         | 24         | -16         |
|                                   | Total           | 2         | 20         | -18         | 1        | 0        | 1        | 5         | 5         | 0         | 8         | 25         | -17         |
| LIBRE ANUAL                       | 00 Infantil     | 0         | 4          | -4          |          |          |          |           |           |           | 0         | 4          | -4          |
|                                   | 18 Adultos      | 0         | 8          | -8          | 0        | 0        | 0        | 0         | 1         | -1        | 0         | 9          | -9          |
|                                   | 65 Tercera Edad | 0         | 1          | -1          |          |          |          |           |           |           | 0         | 1          | -1          |
|                                   | Total           | 0         | 13         | -13         | 0        | 0        | 0        | 0         | 1         | -1        | 0         | 14         | -14         |
| LIBRE MENSUAL                     | 18 Adultos      | 1         | 8          | -7          | 0        | 0        | 0        | 4         | 3         | 1         | 5         | 11         | -6          |
|                                   | 65 Tercera Edad | 0         | 1          | -1          |          |          |          |           |           |           | 0         | 1          | -1          |
|                                   | Total           | 1         | 9          | -8          | 0        | 0        | 0        | 4         | 3         | 1         | 5         | 12         | -7          |
| LIBRE POLICIAS                    | 18 Adultos      | 0         | 4          | -4          |          |          |          |           |           |           | 0         | 4          | -4          |
|                                   | Total           | 0         | 4          | -4          |          |          |          |           |           |           | 0         | 4          | -4          |
| LIBRE TRIMESTRAL                  | 00 Infantil     | 0         | 0          | 0           | 0        | 0        | 0        | 0         | 0         | 0         | 0         | 0          | 0           |
|                                   | 18 Adultos      | 0         | 148        | -148        | 0        | 0        | 0        | 1         | 1         | 0         | 1         | 149        | -148        |
|                                   | 65 Tercera Edad | 0         | 3          | -3          | 0        | 0        | 0        | 0         | 0         | 0         | 0         | 3          | -3          |
|                                   | Total           | 0         | 151        | -151        | 0        | 0        | 0        | 1         | 1         | 0         | 1         | 152        | -151        |
| SOLO PISCINA MENSUAL              | 18 Adultos      | 0         | 1          | -1          |          |          |          | 1         | 0         | 1         | 1         | 1          | 0           |
|                                   | Total           | 0         | 1          | -1          |          |          |          | 1         | 0         | 1         | 1         | 1          | 0           |
| TARIFA MINI ANUAL                 | 18 Adultos      | 0         | 7          | -7          |          |          |          |           |           |           | 0         | 7          | -7          |
|                                   | Total           | 0         | 7          | -7          |          |          |          |           |           |           | 0         | 7          | -7          |
| TARIFA MINI TRIMESTRAL            | 18 Adultos      | 0         | 5          | -5          |          |          |          |           |           |           | 0         | 5          | -5          |
|                                   | Total           | 0         | 5          | -5          |          |          |          |           |           |           | 0         | 5          | -5          |
| <b>Total</b>                      |                 | <b>15</b> | <b>687</b> | <b>-672</b> | <b>2</b> | <b>0</b> | <b>2</b> | <b>22</b> | <b>12</b> | <b>10</b> | <b>39</b> | <b>699</b> | <b>-660</b> |

[www.systemtronic.net/ftp/Listados/Muestras/63\\_Altas\\_y\\_Bajas\\_de\\_abonos.PDF](http://www.systemtronic.net/ftp/Listados/Muestras/63_Altas_y_Bajas_de_abonos.PDF)

63 - DynaWin histórico abonados - Altas y bajas de abonos

| TipoAbono                         | Categoría       | Mes       |            |             |          |          |          |           |          |           | Total     |            |             |
|-----------------------------------|-----------------|-----------|------------|-------------|----------|----------|----------|-----------|----------|-----------|-----------|------------|-------------|
|                                   |                 | 3         |            |             | 4        |          |          | 5         |          |           | AAb       | BAb        | VAb         |
|                                   |                 | AAb       | BAb        | VAb         | AAb      | BAb      | VAb      | AAb       | BAb      | VAb       |           |            |             |
| FAMILIAR ANUAL                    | 99 Familiar     | 8         | 11         | -3          | 1        | 0        | 1        | 3         | 0        | 3         | 12        | 11         | 1           |
|                                   | Total           | 8         | 11         | -3          | 1        | 0        | 1        | 3         | 0        | 3         | 12        | 11         | 1           |
| FAMILIAR TRIMESTRAL               | 18 Adultos      | 1         | 3          | -2          | 0        | 0        | 0        | 0         | 0        | 0         | 1         | 3          | -2          |
|                                   | 65 Tercera Edad | 0         | 6          | -6          |          |          |          |           |          |           | 0         | 6          | -6          |
|                                   | 99 Familiar     | 1         | 59         | -58         |          |          |          | 2         | 0        | 2         | 3         | 59         | -56         |
|                                   | Total           | 2         | 68         | -66         | 0        | 0        | 0        | 2         | 0        | 2         | 4         | 68         | -64         |
| GENERAL A TODAS LAS INSTALACIONES | 18 Adultos      | 0         | 1          | -1          |          |          |          |           |          |           | 0         | 1          | -1          |
|                                   | Total           | 0         | 1          | -1          |          |          |          |           |          |           | 0         | 1          | -1          |
| INDIVIDUAL BIMENSUAL              | 00 Infantil     | 0         | 3          | -3          | 0        | 0        | 0        | 0         | 0        | 0         | 0         | 3          | -3          |
|                                   | 16 Juvenil      | 0         | 1          | -1          |          |          |          |           |          |           | 0         | 1          | -1          |
|                                   | 18 Adultos      | 0         | 257        | -257        | 0        | 0        | 0        | 3         | 1        | 2         | 3         | 258        | -255        |
|                                   | 65 Tercera Edad | 0         | 17         | -17         | 0        | 0        | 0        | 0         | 0        | 0         | 0         | 17         | -17         |
|                                   | Total           | 0         | 278        | -278        | 0        | 0        | 0        | 3         | 1        | 2         | 3         | 279        | -276        |
| INDIVIDUAL MENSUAL                | 00 Infantil     | 0         | 1          | -1          |          |          |          |           |          |           | 0         | 1          | -1          |
|                                   | 18 Adultos      | 2         | 18         | -16         | 1        | 1        | 0        | 7         | 5        | 2         | 10        | 24         | -14         |
|                                   | Total           | 2         | 19         | -17         | 1        | 1        | 0        | 7         | 5        | 2         | 10        | 25         | -15         |
| LIBRE ANUAL                       | 00 Infantil     | 0         | 4          | -4          |          |          |          |           |          |           | 0         | 4          | -4          |
|                                   | 18 Adultos      | 0         | 8          | -8          | 0        | 0        | 0        | 0         | 1        | -1        | 0         | 9          | -9          |
|                                   | 65 Tercera Edad | 0         | 1          | -1          |          |          |          |           |          |           | 0         | 1          | -1          |
|                                   | Total           | 0         | 13         | -13         | 0        | 0        | 0        | 0         | 1        | -1        | 0         | 14         | -14         |
| LIBRE MENSUAL                     | 18 Adultos      | 1         | 8          | -7          | 0        | 0        | 0        | 4         | 0        | 4         | 5         | 8          | -3          |
|                                   | 65 Tercera Edad | 0         | 1          | -1          |          |          |          |           |          |           | 0         | 1          | -1          |
|                                   | Total           | 1         | 9          | -8          | 0        | 0        | 0        | 4         | 0        | 4         | 5         | 9          | -4          |
| LIBRE POLICIAS                    | 18 Adultos      | 0         | 4          | -4          |          |          |          |           |          |           | 0         | 4          | -4          |
|                                   | Total           | 0         | 4          | -4          |          |          |          |           |          |           | 0         | 4          | -4          |
| LIBRE TRIMESTRAL                  | 00 Infantil     | 0         | 0          | 0           | 0        | 0        | 0        | 0         | 0        | 0         | 0         | 0          | 0           |
|                                   | 18 Adultos      | 0         | 147        | -147        | 0        | 0        | 0        | 1         | 1        | 0         | 1         | 148        | -147        |
|                                   | 65 Tercera Edad | 0         | 3          | -3          | 0        | 0        | 0        | 0         | 0        | 0         | 0         | 3          | -3          |
|                                   | Total           | 0         | 150        | -150        | 0        | 0        | 0        | 1         | 1        | 0         | 1         | 151        | -150        |
| SOLO PISCINA MENSUAL              | 18 Adultos      | 0         | 1          | -1          |          |          |          | 1         | 0        | 1         | 1         | 1          | 0           |
|                                   | Total           | 0         | 1          | -1          |          |          |          | 1         | 0        | 1         | 1         | 1          | 0           |
| TARIFA MINI ANUAL                 | 18 Adultos      | 0         | 7          | -7          |          |          |          |           |          |           | 0         | 7          | -7          |
|                                   | Total           | 0         | 7          | -7          |          |          |          |           |          |           | 0         | 7          | -7          |
| TARIFA MINI TRIMESTRAL            | 18 Adultos      | 0         | 5          | -5          |          |          |          |           |          |           | 0         | 5          | -5          |
|                                   | Total           | 0         | 5          | -5          |          |          |          |           |          |           | 0         | 5          | -5          |
| <b>Total</b>                      |                 | <b>13</b> | <b>566</b> | <b>-553</b> | <b>2</b> | <b>1</b> | <b>1</b> | <b>21</b> | <b>8</b> | <b>13</b> | <b>36</b> | <b>576</b> | <b>-539</b> |

[www.systemtronic.net/ftp/Listados/Muestras/63\\_Numero de abonos integrantes el día 1.PDF](http://www.systemtronic.net/ftp/Listados/Muestras/63_Numero de abonos integrantes el día 1.PDF)

63 - DynaWin histórico abonados - Número de abonos/integrantes el día 1

| TipoAbono                         | Año, Mes |     |       |     |       |    |
|-----------------------------------|----------|-----|-------|-----|-------|----|
|                                   | 2005     |     |       |     |       |    |
|                                   | 3        |     | 4     |     | 5     |    |
| Abs                               | Integ    | Abs | Integ | Abs | Integ |    |
| FAMILIAR ANUAL                    | 9        | 13  | 7     | 9   | 9     | 11 |
| FAMILIAR TRIMESTRAL               | 67       | 180 | 1     | 2   | 1     | 2  |
| GENERAL A TODAS LAS INSTALACIONES | 1        | 1   |       |     |       |    |
| INDIVIDUAL BIMENSUAL              | 354      | 357 | 77    | 77  | 77    | 77 |
| INDIVIDUAL MENSUAL                | 20       | 20  | 4     | 3   | 3     | 3  |
| LIBRE ANUAL                       | 15       | 15  | 2     | 2   | 2     | 2  |
| LIBRE MENSUAL                     | 9        | 9   | 1     | 1   | 1     | 1  |
| LIBRE POLICIAS                    | 4        | 4   |       |     |       |    |
| LIBRE TRIMESTRAL                  | 207      | 208 | 57    | 57  | 57    | 57 |
| SOLO PISCINA MENSUAL              | 1        | 1   |       |     |       |    |
| TARIFA MINI ANUAL                 | 7        | 7   |       |     |       |    |
| TARIFA MINI TRIMESTRAL            | 5        | 5   |       |     |       |    |

[http://www.systemtronic.net/ftp/Listados/Muestras/188\\_Altas\\_Bajas\\_No de Abonos.pdf](http://www.systemtronic.net/ftp/Listados/Muestras/188_Altas_Bajas_No de Abonos.pdf)

188 - Dynawin histórico abonados mensuales - Altas/Bajas/Nº de Abonos

| TipoAbono                         | Categoria       | Año, Mes |      |      |        |        |      |      |       |        |       |        |         |
|-----------------------------------|-----------------|----------|------|------|--------|--------|------|------|-------|--------|-------|--------|---------|
|                                   |                 | 2005     |      |      |        |        |      |      |       |        |       |        |         |
|                                   |                 | 1        |      |      |        | 2      |      |      |       | 3      |       |        |         |
| Abs                               | Altas           | Bajas    | Vars | Abs  | Altas  | Bajas  | Vars | Abs  | Altas | Bajas  | Vars  |        |         |
| FAMILIAR ANUAL                    |                 | 8,00     | 0,00 | 0,00 | 8,00   | 9,00   | 1,00 | 0,00 | 1,00  | 6,00   | 8,00  | 11,00  | -3,00   |
| FAMILIAR MENSUAL                  |                 | 0,00     | 0,00 | 0,00 | 0,00   | 0,00   | 0,00 | 0,00 | 0,00  | 0,00   | 0,00  | 0,00   | 0,00    |
| FAMILIAR TRIMESTRAL               | 00 Infantil     | 0,00     | 0,00 | 0,00 | 0,00   | 0,00   | 0,00 | 0,00 | 0,00  | 0,00   | 0,00  | 0,00   | 0,00    |
|                                   | 16 Juvenil      | 0,00     | 0,00 | 0,00 | 0,00   | 0,00   | 0,00 | 0,00 | 0,00  | 0,00   | 0,00  | 0,00   | 0,00    |
|                                   | 18 Adultos      | 2,00     | 0,00 | 0,00 | 2,00   | 2,00   | 0,00 | 0,00 | 0,00  | 1,00   | 1,00  | 2,00   | -1,00   |
|                                   | 65 Tercera Edad | 6,00     | 0,00 | 0,00 | 6,00   | 6,00   | 0,00 | 0,00 | 0,00  | 0,00   | 0,00  | 6,00   | -6,00   |
|                                   | 99 Familiar     | 58,00    | 0,00 | 0,00 | 58,00  | 56,00  | 0,00 | 0,00 | 0,00  | 0,00   | 0,00  | 58,00  | -58,00  |
|                                   | Total           | 66,00    | 0,00 | 0,00 | 66,00  | 66,00  | 0,00 | 0,00 | 0,00  | 1,00   | 1,00  | 66,00  | -65,00  |
| GENERAL A TODAS LAS INSTALACIONES |                 | 1,00     | 0,00 | 0,00 | 1,00   | 1,00   | 0,00 | 0,00 | 0,00  | 0,00   | 1,00  | 1,00   | -1,00   |
| INDIVIDUAL BIMENSUAL              | 00 Infantil     | 4,00     | 0,00 | 0,00 | 4,00   | 4,00   | 0,00 | 0,00 | 0,00  | 1,00   | 0,00  | 3,00   | -3,00   |
|                                   | 16 Juvenil      | 1,00     | 0,00 | 0,00 | 1,00   | 1,00   | 0,00 | 0,00 | 0,00  | 0,00   | 0,00  | 1,00   | -1,00   |
|                                   | 18 Adultos      | 328,00   | 0,00 | 0,00 | 328,00 | 328,00 | 0,00 | 0,00 | 0,00  | 72,00  | 0,00  | 257,00 | -256,00 |
|                                   | 65 Tercera Edad | 21,00    | 0,00 | 0,00 | 21,00  | 21,00  | 0,00 | 0,00 | 0,00  | 4,00   | 0,00  | 17,00  | -17,00  |
|                                   | 99 Familiar     | 0,00     | 0,00 | 0,00 | 0,00   | 0,00   | 0,00 | 0,00 | 0,00  | 0,00   | 0,00  | 0,00   | 0,00    |
|                                   | Total           | 354,00   | 0,00 | 0,00 | 354,00 | 354,00 | 0,00 | 0,00 | 0,00  | 77,00  | 0,00  | 278,00 | -277,00 |
| INDIVIDUAL MENSUAL                |                 | 20,00    | 0,00 | 0,00 | 20,00  | 20,00  | 0,00 | 0,00 | 0,00  | 3,00   | 2,00  | 18,00  | -17,00  |
| LIBRE ANUAL                       | 00 Infantil     | 4,00     | 0,00 | 0,00 | 4,00   | 4,00   | 0,00 | 0,00 | 0,00  | 0,00   | 0,00  | 4,00   | -4,00   |
|                                   | 16 Juvenil      | 0,00     | 0,00 | 0,00 | 0,00   | 0,00   | 0,00 | 0,00 | 0,00  | 0,00   | 0,00  | 0,00   | 0,00    |
|                                   | 18 Adultos      | 9,00     | 0,00 | 0,00 | 9,00   | 10,00  | 1,00 | 0,00 | 1,00  | 2,00   | 0,00  | 8,00   | -8,00   |
|                                   | 65 Tercera Edad | 1,00     | 0,00 | 0,00 | 1,00   | 1,00   | 0,00 | 0,00 | 0,00  | 0,00   | 0,00  | 1,00   | -1,00   |
|                                   | 99 Familiar     | 0,00     | 0,00 | 0,00 | 0,00   | 0,00   | 0,00 | 0,00 | 0,00  | 0,00   | 0,00  | 0,00   | 0,00    |
|                                   | Total           | 14,00    | 0,00 | 0,00 | 14,00  | 15,00  | 1,00 | 0,00 | 1,00  | 2,00   | 0,00  | 13,00  | -13,00  |
| LIBRE MENSUAL                     | 00 Infantil     | 0,00     | 0,00 | 0,00 | 0,00   | 0,00   | 0,00 | 0,00 | 0,00  | 0,00   | 0,00  | 0,00   | 0,00    |
|                                   | 16 Juvenil      | 0,00     | 0,00 | 0,00 | 0,00   | 0,00   | 0,00 | 0,00 | 0,00  | 0,00   | 0,00  | 0,00   | 0,00    |
|                                   | 18 Adultos      | 8,00     | 0,00 | 0,00 | 8,00   | 8,00   | 0,00 | 0,00 | 0,00  | 1,00   | 1,00  | 8,00   | -7,00   |
|                                   | 65 Tercera Edad | 1,00     | 0,00 | 0,00 | 1,00   | 1,00   | 0,00 | 0,00 | 0,00  | 0,00   | 0,00  | 1,00   | -1,00   |
|                                   | 99 Familiar     | 0,00     | 0,00 | 0,00 | 0,00   | 0,00   | 0,00 | 0,00 | 0,00  | 0,00   | 0,00  | 0,00   | 0,00    |
|                                   | Total           | 9,00     | 0,00 | 0,00 | 9,00   | 9,00   | 0,00 | 0,00 | 0,00  | 1,00   | 1,00  | 9,00   | -8,00   |
| LIBRE POLICIAS                    |                 | 4,00     | 0,00 | 0,00 | 4,00   | 4,00   | 0,00 | 0,00 | 0,00  | 0,00   | 0,00  | 4,00   | -4,00   |
| LIBRE TRIMESTRAL                  |                 | 206,00   | 0,00 | 0,00 | 206,00 | 206,00 | 0,00 | 0,00 | 0,00  | 57,00  | 0,00  | 146,00 | -149,00 |
| SOLO PISCINA MENSUAL              |                 | 1,00     | 0,00 | 0,00 | 1,00   | 1,00   | 0,00 | 0,00 | 0,00  | 0,00   | 0,00  | 1,00   | -1,00   |
| TARIFA MINI ANUAL                 |                 | 7,00     | 0,00 | 0,00 | 7,00   | 7,00   | 0,00 | 0,00 | 0,00  | 0,00   | 0,00  | 7,00   | -7,00   |
| TARIFA MINI TRIMESTRAL            |                 | 5,00     | 0,00 | 0,00 | 5,00   | 5,00   | 0,00 | 0,00 | 0,00  | 0,00   | 0,00  | 5,00   | -5,00   |
| Total                             |                 | 695,00   | 0,00 | 0,00 | 695,00 | 697,00 | 2,00 | 0,00 | 2,00  | 147,00 | 12,00 | 559,00 | -550,00 |