

## > DeporWin

### OBJETIVOS

#### Solución completa para la gestión de centros deportivos.

DeporWin es la aplicación central del software de gestión 'DeporWin Suite'. Tras más de catorce años en el sector y cerca de 200 instalaciones en marcha, se ha consolidado como la mejor aplicación de gestión deportiva a nivel nacional.

Las primeras cosas que sorprenden de este producto es la gran cantidad de opciones de trabajo que ofrece. Estas opciones son fruto de cubrir una gran cantidad de modelos de gestión completamente diferentes (desde pequeños gimnasios privados hasta ayuntamientos de más de 200.000 habitantes), lo cual se refleja en una gran riqueza de detalles y una gran transparencia a la hora de utilizarlas, permitiendo que cada centro seleccione su propio enfoque de gestión.

### CARACTERÍSTICAS

> **Aprendizaje/formación:** **DeporWin** ha sido diseñado como una aplicación Windows, con la comodidad de uso que ello implica y los reducidos costes de formación para poder empezar a trabajar con él. Está estructurado para ser utilizado por cuatro perfiles de usuario: Conserjería (control de acceso, venta de entradas y material), Recepción (atención al público), Administración (facturación, definición de servicios, analítica) y Administrador de Sistema (Seguridad, definición de listados).

> **Escalable:** La opción de trabajar con diferentes entornos de datos (Microsoft Access, MSDE y SQL Server) permite que la aplicación pueda ir creciendo con las necesidades de cada centro. Gracias a su doble arquitectura (Servidor de datos y Servidor de aplicaciones) soporta conexiones locales de los clientes de la red local así como conexiones remotas de clientes conectados a la Intranet.

#### > Una completa gestión económica:

- Sistema multicaja (varias cajas simultáneas), multisesión (varias sesiones por caja) y multiusuario (varios usuarios por sesión). Cierre de sesión asistido a prueba de boicots, contraspaso entre cajas y movimientos de descuadre. Cierre diferenciado por formas de pago (metálico, tarjeta, talón, monedero, etc.). Historial de todas las sesiones de caja.
- Facturación bancaria según cuaderno C19 (emisión de recibos y recepción de recibos devueltos por soporte magnético). Ingreso a cuenta según cuaderno C60 (recepción de ingresos mediante soporte magnético).
- Formas de pago parametrizables (creación de nuevas formas de pago). Facturación de clientes (generación de facturas). Integración contable a dos niveles (transacciones económicas y asientos contables). Analítica de ingresos (por centro coste y centros de producción).

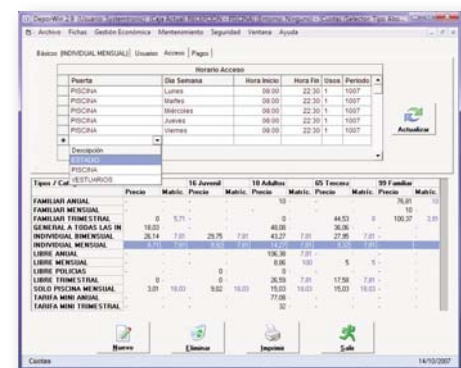

## > DeporWin

### Con cinco conceptos da respuesta a la gestión de ingresos de cualquier instalación deportiva:

- > **Cuotas para abonados:** Cuotas con periodicidad configurable. Con segmentación por edades (categorías) y cálculo automático de categoría. Cuotas familiares (varios miembros bajo una misma cuota). Gestión de descuentos (por perfiles o por cantidad de miembros). Características de acceso diferenciadas según el tipo de cuota. Historial completo con la evolución de abonados. Altas/bajas anticipadas. Renovaciones automáticas o manuales. Pagos fraccionados.
- > **Cursillos:** Cuotas periódicas hasta una fecha determinada. Reserva automática de las instalaciones asociadas. Características de acceso diferenciadas según el cursillo. Historial completo de la evolución de inscritos y de todos los cursillos realizados. Soporte para cambios de cursillos (cambio anticipado con previsión de plazas disponibles). Gestión avanzada de lista de espera. Inscripciones aceleradas. Avisos de inscripciones fuera de los parámetros del cursillo. Actividades escolares. Duplicación de cursillos con herencia de inscritos y lista de espera. Gestión de descuentos (por perfiles o por tipo de cuota de abonado). Múltiples tarifas por cursillo.
- > **Reservas de instalaciones:** Enlace directo con **ReserWin**. Permite realizar/consultar/modificar reservas desde la propia ficha del cliente.
- > **Ventas de artículos:** Definición de artículos con familias y subfamilias. Diferentes tarifas de precios por artículo. Gestión de descuentos (por perfiles o por tipo de cuota de abonado). Soporte para promociones (artículos gratuitos por periodos). Características de acceso diferenciadas según el artículo. Soporte para artículos con varios usos (bonos de baño). Control de Stock con aviso de ruptura. Limitación de artículos por terminal de venta (TPV). Imagen digital del artículo.
- > **Servicios:** Cuotas periódicas hasta una fecha determinada. Con esquemas de amortización asociados. Gestión de traspaso de servicios. Posibilidad de asociar elementos adicionales a la contratación de un servicio (taquillas, acciones, material deportivo, etc.). Servicios multi-usos. Historial completo de los servicios contratados.

- > **Seguridad:** Incorpora **SecuWin**, módulo de seguridad personalizable. Definición de grupos y de usuarios. Limitación de seguridad a nivel de grupos: Opciones de menús, acceso a pantallas y acceso a cualquier elemento de cada pantalla. Seguimiento de las principales acciones realizadas por cada usuario de la aplicación.

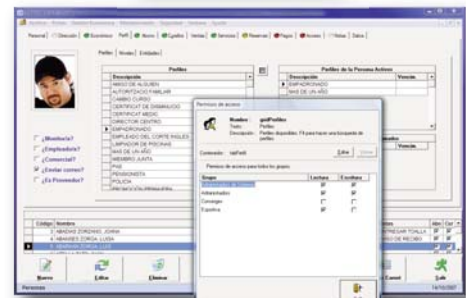

#### Requerimientos:

- Servidor:**
- Sistema operativo Windows 2003 Server
  - Pentium IV o superior
  - 100Mb de espacio libre en disco duro
  - 2Gb de memoria RAM
  - 80Mb de memoria RAM adicionales por cada puesto de trabajo (en modo servidor de aplicaciones)
  - 2Gb de memoria RAM adicionales para el motor de base de datos (para versiones sobre SQL Sever)
  - Conexión a Internet (ADSL o equivalente)
  - Sistema de copia de seguridad (unidad de cinta de 4Gb o superior)
  - Office 2003 (para integración con Excel, Word, PowerPoint y Access)

- Puestos de trabajo/Control de acceso:**
- Sistema operativo WindowsXP o Windows Vista
  - Pentium IV o superior
  - 50Mb de espacio libre en disco duro
  - 512 Mb de memoria RAM

